

Tout en conservant une forte identité rurale, l'Aveyron connaît une mutation sociologique profonde. L'authenticité de ses paysages et de ses villages devient un réel atout touristique et résidentiel. Ils attirent une nouvelle population qui recherche une autre manière de vivre, un environnement accueillant et authentique.

Le Paysage, rural comme urbain, végétal comme minéral, a une dimension historique et patrimoniale mais c'est aussi un outil du développement à la fois économique, culturel et social. Chacun lui accorde une valeur affective différente selon que l'on est agriculteur, élu, touriste ou plasticien. Le paysage est donc porteur de mémoire et d'avenir, il n'est pas seulement composé de trois dimensions mais de quatre. Car c'est le temps qui le construit et le transforme, à l'échelle géologique, comme par l'action de l'homme.

Notre société prend aujourd'hui conscience de l'importance de la qualité de l'environnement et du fait que nous sommes les acteurs de la construction et de la préservation de notre cadre de vie.

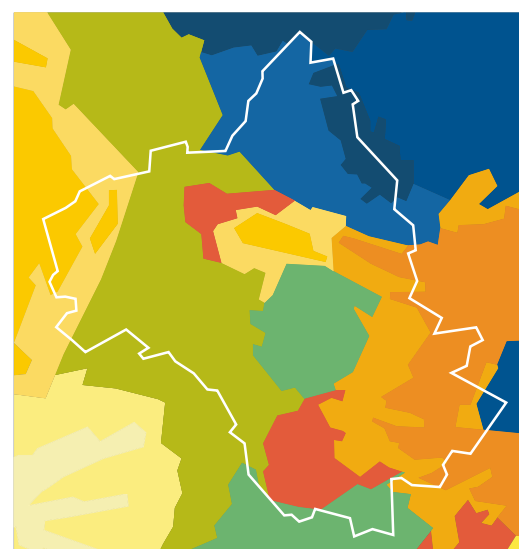

A l'occasion du colloque inauguration de l'exposition «Entités paysagères de l'Aveyron»

...le C.A.U.E. a pour mission de développer l'information, la sensibilité et l'esprit de participation du public dans le domaine de l'architecture, de l'urbanisme et de l'environnement...

Loi sur l'architecture de 1977

Le colloque « la construction des paysages » s'inscrit dans la mission de sensibilisation des CAUE et fera partie du programme de «l'Université Permanente des CAUE».

Il réunira non seulement les acteurs locaux du cadre de vie (élus, techniciens des collectivités et des administrations, architectes et urbanistes, aménageurs, agriculteurs et constructeurs...) mais aussi des universitaires, des chercheurs, ainsi que des personnels des CAUE des autres départements. Il permettra d'aborder les enjeux du développement durable, autant sur le plan théorique que pratique, aussi bien à l'échelle globale que locale.

L'architecture est l'expression de la culture. La création architecturale, la qualité des constructions, leur insertion harmonieuse dans le milieu environnant, le respect des paysages naturels ou urbains ainsi que du patrimoine sont d'intérêt public...

Les autorités habilitées à délivrer le permis de construire ainsi que les autorisations de lotir s'assurent au cours de l'instruction des demandes, du respect de cet intérêt...

En conséquence, des conseils d'architecture, d'urbanisme et de l'environnement sont institués. Ils sont chargés d'aider et d'informer le public...

Les interventions du conseil d'architecture, d'urbanisme et de l'environnement sont gratuites.

Loi sur l'Architecture du 3 janvier 1977

Danièle Vergonnier,  
sa présidente,  
Dominique Jacomet,  
son directeur,

Marie Dominique Albinet,  
Aurélie Aubry, Françoise Cahuzac,  
Stéphane Cailbeaux, Sylvie Cure,  
Vincent Hurtes, Jean-Claude Marty,  
Nicole Roussel

l'équipe du Conseil d'Architecture  
d'Urbanisme et de l'Environnement  
de l'Aveyron

seraient heureux de votre  
participation au colloque

Conseil  
d'Architecture  
d'Urbanisme et de  
l'Environnement



5 place Ste Catherine 12000 Rodez  
T : 05 65 68 66 45 / F : 05 65 68 14 97  
caue-12@caue-mp.fr / www.caue-mp.fr

«LA CONSTRUCTION DES PAYSAGES»  
JEUDI 22 & VENDREDI 23  
OCTOBRE 2009





« Le Conseil d'Architecture, d'Urbanisme et de l'Environnement fournit gratuitement aux personnes qui désirent construire les informations et les conseils propres à assurer la qualité architecturale des constructions et leur bonne insertion dans le site urbain et rural, sans toutefois pouvoir se charger de la maîtrise d'œuvre.... »



#### JEUDI 22 OCTOBRE

# 9 H - ACCUEIL À L'AUDITORIUM DE L'ÉCOLE DÉPARTEMENTALE DE MUSIQUE

# 9 H 30 **Ouverture du colloque**

Mme DANIELE VERGONNIER, Conseillère générale, Présidente du CAUE de l'Aveyron  
M. CHRISTIAN GAUDIN, Sénateur, Président de la Fédération Nationale des CAUE  
M. JEAN-CLAUDE LUCHE, Président du Conseil Général de l'Aveyron

# 10 H 30 à 12 H 30 - ATELIERS

**atelier construction du paysage architectural**

*l'architecture est toujours contemporaine - le patrimoine de demain*

JEAN-PAUL FOUCHER - directeur de l'Institut de formation aux métiers de la pierre  
STEPHANIE FABRE & ERIC GILLET - architectes - ecole d'Auzits

**atelier construction du paysage urbain**

*la réglementation en questions ?*

SYLVIE BROSSARD-LOTTIGIER - DREAL : division territoires, sites et paysages  
CLAUDIE ARTERO - DREAL : chargée de mission trame verte et bleu  
LOUIS CANIZARES, architecte urbaniste - APUMP  
MICHEL CORNUET - Conseiller municipal de Carcassonne - Président du CAUE de l'Aude

**atelier construction du paysage environnemental**

*3 extraits du film Agricultures & Paysages «Portraits d'ares»*

ISABELLE THAUVEL, directrice du CAUE du Loiret  
(atelier : agriculture & paysage - université permanente des CAUE)  
SERGE DESPEYROUX, paysan - président du CAUE du Lot et de l'URCAUE Midi-Pyrénées

# 12 H 30 - DÉJEUNER SUR PLACE

# 14 H 30 à 17 H 30 - ATELIERS

**atelier construction du paysage architectural**

*l'architecture est toujours contemporaine - construire durable - économique - écologique?*

JEAN-MICHEL REYNES, maire & PIERRE ENJALBAL architecte / salle communale de St Parthem  
DIDIER AUSSIBAL, architecte PNR des Grand Causses - projet éco-construction/ éco-artisans - maison en paille à Millau

**atelier construction du paysage urbain**

*démarches expérimentales - la concertation en questions? : Cransac, EcoZac Rungis,*

JEAN PAUL LINOL, maire & OLIVIA COUDERT directrice des services de la ville de Cransac  
PHILIPPE BOVET - journaliste, fondateur de l'association EcoZac Rungis  
EMMANUEL BROCHARD - directeur du CAUE du Loir et cher  
(atelier : comment questionner l'étalement urbain - université permanente des CAUE)

**atelier construction du paysage environnemental**

*le développement durable, un concept éphémère ?*

MICHEL RICARD - haut fonctionnaire du développement durable - Ministère de la Culture  
FRANCK FAUCHEUX - MEEDDM - DGALN - concours éco quartier  
PIERRE GABRIAC & RAYMOND RAYSSAC - lotissement de Roquebrune - Gages Montrozier

# 18 H 00 - INAUGURATION DE L'EXPOSITION «ENTITES PAYSAGERES DE L'AVEYRON»

# 19 H 30 - BUFFET CONTEMPORAIN AVEYRONNAIS - «SAVEURS DES PAYSAGES»  
mise en «cène» de Jean-Luc FAU (restaurant GOÛTS ET COULEURS)

#### VENDREDI 23 OCTOBRE

# 9 H - ACCUEIL À L'AUDITORIUM DE L'ÉCOLE DÉPARTEMENTALE DE MUSIQUE

# 9 H 30 **conférence / débat**  
*« Architecture contemporaine & paysage »*

RCR - ARANDA, PIGEM, VILALTA ARQUITECTES - lauréats du concours d'architecture du musée Soulages  
« El arte (y por extension, la arquitectura) tiene que haber empezado como naturaleza misma, como una relacion entre el ser humano y la naturaleza, de la que no podemos separarnos »

# 11 H à 12 H 30 **lecture d'un paysage urbain :**  
*«regards & paroles de citoyens»*

EMMANUELLE DUCROCQ - Artiste plasticienne : une table d'orientation à Rodez  
« Chaque lieu a sa physionomie inimitable, qu'il ne faut pas chercher à faire correspondre à «notre» conception de la culture. C'est peut être ça l'utopie que nous cherchons : un simple respect du lieu tel qu'il est » R. PIANO, LA DÉSOBÉISSANCE DE L'ARCHITECTE

# 12 H 30 - DÉJEUNER SUR PLACE

# 14 H 30 à 16 H **restitution des ateliers et synthèse**

# 16 H 15 **clôture des travaux en présence de**

Mme DANIELE VERGONNIER, Conseillère générale, Présidente du CAUE de l'Aveyron  
M. JEAN-LOUIS GRIMAL, Président de l'Association Départementale de Maires  
M. JEAN GAUTIER, Chargé de l'Architecture au Ministère de la Culture (sous réserve)  
M. VINCENT BOUVIER, Préfet de l'Aveyron

*...le C.A.U.E. est à la disposition des collectivités et des administrations publiques qui peuvent le consulter sur tout projet d'architecture, d'urbanisme ou d'environnement. Il contribue directement à la formation et au perfectionnement des maîtres d'ouvrage, des professionnels, des agents des administrations et des collectivités ...*

#### INFORMATIONS PRATIQUES :

**inscription obligatoire avant le 10 octobre, en ligne ou par téléphone**  
**liste d'hébergement à consulter sur le site [www.caue-mp.fr](http://www.caue-mp.fr) - puis Aveyron dans la colonne de gauche (transmise par courrier ou courriel sur demande)**  
NB - participation au colloque gratuite - frais de repas : jeudi / 10 + 20 € - vendredi / 10 €  
tel : 05 65 68 66 45 - email : [caue-12@caue-mp.fr](mailto:caue-12@caue-mp.fr) - [www.caue-mp.fr](http://www.caue-mp.fr)

Mis en place par la loi sur l'architecture du 3 janvier 1977, les C.A.U.E. ont été créés pour promouvoir la qualité de l'architecture, de l'urbanisme et de l'environnement.

Association loi de 1901, son conseil d'administration est composé d'élus, de représentants de l'Etat et de professionnels.

Le financement du C.A.U.E. provient d'une taxe départementale et de conventions avec le Conseil Général et le Conseil Régional.

**CAUE** Conseil d'Architecture de l'Urbanisme et de l'Environnement de l'AVEYRON

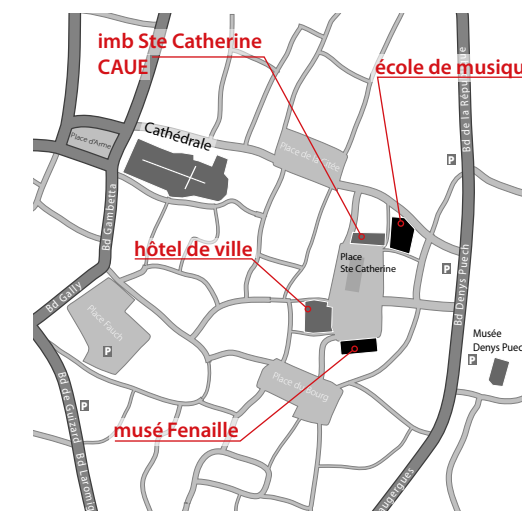

Plan de situation - Rodez centre



1979 / 2009 - 30 ANS du CAUE de l'Aveyron



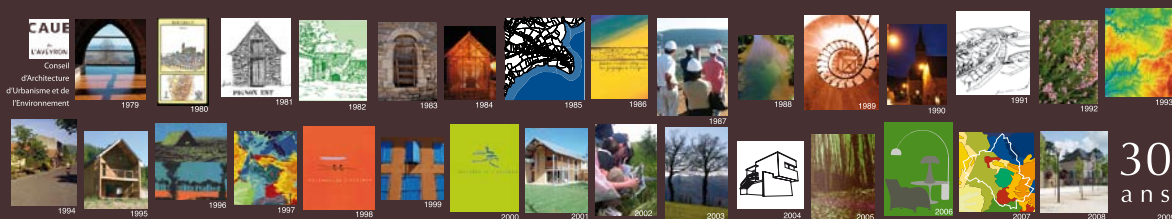

# La construction des paysages

## Jeudi 22 et vendredi 23 octobre 2009 à Rodez

Colloque organisé par le CAUE de l'Aveyron

### Bulletin d'inscription

Inscription obligatoire avant le 10 octobre 2009

Nom Prénom : .....

Organisme / société : .....

Fonction : .....

Adresse : .....

Email : .....

#### Inscription aux ateliers :

La construction du paysage architectural Matin  Après midi

La construction du paysage urbain Matin  Après midi

la construction du paysage environnemental Matin  Après midi

*Plus de détails dans le programme.*

#### Participation au repas :

Jeudi midi 10 €  soir 20 €

vendredi midi 10 €

ci joint un chèque à l'ordre du CAUE de l'Aveyron



5 place Ste Catherine 12000 Rodez  
 T : 05 65 68 66 45 / F : 05 65 68 14 97  
 caue-12@caue-mp.fr / www.caue-mp.fr

# Hébergement

## Hôtels de Rodez

### Ferme de Bourran ★★★

bourran - 12000 RODEZ - tel. 05 65 73 62 62 - [www.fermedebourran.fr](http://www.fermedebourran.fr)

### Hôtel Biney - centre ville ★★★

7 bld Gambetta - 12000 RODEZ - tel. 05 65 68 01 24 - [www.hotel-biney.com](http://www.hotel-biney.com)

### Hôtel de la Tour Maje - centre ville ★★★

1 bld Gally - 12000 RODEZ - tel. 05 65 68 34 68 - [www.hotel-tour-maje.fr](http://www.hotel-tour-maje.fr)

### Hôtel Mercure - centre ville ★★★

1 avenue Victor Hugo - 12000 RODEZ - tel. 05 65 68 55 19 - [www.mercure.com](http://www.mercure.com)

### Le Midi - centre ville ★★

1 rue Béteille - 12000 RODEZ - tel. 05 65 68 02 07 - [www.hotel-rodez.com](http://www.hotel-rodez.com)

### hôtel Concorde - centre ville ★★

12 rue Béteille - 12000 RODEZ - tel. 05 65 68 31 61 - [www.hotel-rodez.com/concorde](http://www.hotel-rodez.com/concorde)

### hôtel du Clocher - centre ville ★★

4 rue Séguy - 12000 RODEZ - tel. 05 65 68 10 16 - [www.hotel-clocher.com](http://www.hotel-clocher.com)

Vous pouvez consulter le site de l'office du tourisme de Rodez- [www.ot-rodez.fr](http://www.ot-rodez.fr)

## horaires d'Avion

Paris Orly	→	Rodez
départ		arrivée
8 h 25		9 h 30
16 h 30		17 h 35
20 h 05		21 h 10

Rodez	→	Paris Orly
départ		arrivée
6 h 30		7 h 45
10 h 10		11 h 25
18 h 10		19 h 25



5 place Ste Catherine 12000 Rodez  
T : 05 65 68 66 45 / F : 05 65 68 14 97  
[caue-12@caue-mp.fr](mailto:caue-12@caue-mp.fr) / [www.caue-mp.fr](http://www.caue-mp.fr)